

お知らせ

マイ保育園へ登録しませんか

マイ保育園の登録をすると、出産前からお子さんが生まれて3歳になるまで、保育士の支援を継続的に受けることができます。保育所(園)で育児体験などをしてみませんか。

〈対象者〉平成18年度4月1日以降に生まれたお子さんの保護者および母子健康手帳の交付を受けた方

〈内容〉育児相談・体験、一時保育無料サービス(半日券3枚)

〈登録方法〉健康福祉課、各サービス課、小木支所、各登録園にある申請書に必要な事項を記入し、各登録園に提出してください。

〈提出先〉しらさぎ保育所 ☎ 62-0304
柳田保育所 ☎ 76-0154
松波保育園 ☎ 72-1157
小木保育園 ☎ 74-1107

☎ 健康福祉課 ☎ 72-2503

納めてますか介護保険料

介護保険料は、介護サービスに必要な経費をまかなう重要な財源です。保険料の滞納があると、1割負担でのサービスが利用できなくなる場合がありますのでご注意ください。

保険料が未納の方は、できるだけ早く納付しましょう。

■納付は便利な口座振替がお勧め!

普通徴収(納付書で納める方)で介護保険料を納めている方には口座振替がお勧めです。納付書、通帳、お届けの印かんを持って、金融機関または役場各窓口でお申込みください。

☎ 長寿介護課 ☎ 72-2502

調査員がお伺いします!

10月1日は平成18年事業所・企業統計調査の日です。調査員証を携帯した調査員が事業所に伺いますので、ご協力ください。

☎ 企画財政課統計係 ☎ 62-8503

社会生活基本調査にご協力を

国勢調査の翌年、5年に1度行われる調査です。県が選定した世帯を対象に調査員が伺いますのでご協力をお願いします。

☎ 県統計情報室 ☎ 076-225-1111

ご存じですか特別障害給付金制度

国民年金の任意加入の時期に傷害を負い、未加入だったために傷害年金を受けられない方を対象にした「特別障害給付金」という福祉の措置制度があります。対象になる方は役場各窓口までお問い合わせください。

〈対象者〉

①平成3年3月以前に国民年金に任意加入対象であった学生

②昭和61年3月以前に国民年金任意加入対象であった被用者(厚生年金、共済組合等加入者)の配偶者であって、任意加入期間に初診日があり、現在障害基礎年金の1級・2級相当の障害にある方。ただし65歳に達する日の前日までにその障害の状態にある方に限ります。

※現在、障害基礎(厚生・共済)年金を受けている方は対象になりません。

〈支給額〉

・障害基礎年金1級に該当 月額5万円
・障害基礎年金2級に該当 月額4万円

☎ 町民課年金係 ☎ 72-2501

生活やビジネスに石川県民手帳

県内のさまざまな情報がもりだくさんの2007年度版県民手帳の申込みを受付けます。

〈サイズ〉

15.3cm×9cm

〈発行〉10月下旬

〈価格〉1冊：450円

〈申込期限〉10月10日(火)

☎ 企画財政課 ☎ 62-8503



サケを捕るとあなたも捕まる!

河川でサケを許可なく採捕することは、「水産資源保護法第25条」で禁止されています。そのため、この法律に違反すると罰則が科せられます。

☎ 水産課 ☎ 72-2504

652円です。

10月1日から石川県最低賃金が時間額652円に改正されました。なお、業種によってはこれより高い産業別賃金が適用されますので、詳しくは下記までお問い合わせください。

☎ 石川労働局 ☎ 076-265-4425

労働保険に加入してますか?

10月は労働保険適用促進月間です。労働者を一人でも雇用していれば必ず加入しなければなりません。事業主の方は早急に手続きをしましょう。パートタイム労働者についても、週の所定労働時間が20時間以上で1年以上の雇用見込があれば労働保険加入の必要があります。

☎ ハローワークのと ☎ 62-1242

土地について考えましょう

10月1日は土地の日と定められ「地域に貢献・社会に貢献・土地利用」を合言葉に土地について町民の理解と関心を高め、土地関係施策のより実行ある推進を目的としています。みなさんも土地について考えてみましょう。

☎ 企画財政課 ☎ 62-8503

県産木材使用住宅に補助します

石川県では、県内の森林から伐採された木材を活用した住宅建設を促進するため、自分で住むために住宅を建築した方に対し補助を行っています。

今年度より新制度を設け、補助対象住宅を拡充しました。制度について詳しくは奥能登農林総合事務所にお問い合わせください。

〈募集戸数〉新制度20戸、従来制度10戸の計30戸

〈補助金額〉1戸あたり20万円

〈申込期限〉平成19年3月5日(月)

(平成19年2月末完成分まで)

☎ 奥能登農林総合事務所

☎ 0768-26-2329

恩給欠格者、引揚者のみなさまへ

独立行政法人平和記念事業特別基金では、次の方々に内閣総理大臣名の賞状などを贈呈しています。

・旧軍人等で恩給等を受けていない恩給欠格者の方

・終戦に伴い本邦以外の地域から引き揚げてこられた方

※請求書類は、健康福祉課、各サービス課、小木支所の窓口にあります。

☎ 平和記念事業特別基金

☎ 0120-234-933

相談

行政に対する相談を受付けます

10月16日から22日は「行政相談週間」です。

行政相談は、次の行政相談員、石川行政評価事務所などで電話、FAXなど方法を問わず受付けていますので、お気軽にご相談ください。

〈行政相談委員〉

重木幸長(五十里) ☎ 76-0650

吉岡梅子(柿生) ☎ 67-1920

芳野洋子(小木) ☎ 74-1307

〈石川行政評価事務所〉

☎ 076-222-5231 FAX076-222-5233

法律相談

金沢弁護士会では、能登法律相談センターを運営し法律相談を実施します。

〈10月の相談日〉

5日、12日、19日、26日(木曜日)

〈時間〉午後1時45分～4時15分

〈場所〉穴水町地域情報センター

〈相談料〉30分以内 5,000円

〈電話予約〉相談希望者は、相談日の午後5時までに電話予約してください。

☎ 金沢弁護士会 ☎ 076-2211-0242

心配ごと相談

〈能都庁舎〉6日(金)、19日(木)

午前10時～12時

〈笹ゆり荘〉10日(火)、24日(火)

午前10時～12時

〈内浦福祉センター〉10日(火)

午後1時30分～3時30分

〈小木支所〉20日(金)

午後1時30分～3時30分

☎ 社会福祉協議会 ☎ 72-2322

Pickup

あなたの一番星をみつけよう!

こい♥こい♥能登♪

自然あふれる豊かな能登町で、ステキな彼氏彼女を見つけませんか?カップルになったお二人には「能登牛フルコースお食事券」をプレゼント!

〈日時〉11月12日(日)午前10時～

〈場所〉柳田植物公園内 満天星

〈対象〉町内在住の独身男性、および県内在住の独身女性でいずれも20歳代から40歳代の出会いを求めている方(各15人)

※応募多数の場合は抽選

〈参加費〉1人：3,000円(昼食・コーヒー代、工作材料費ほか)

〈内容〉自己紹介、好感度カード記入、ゲーム、トークタイム、アクセスラリー作り、連絡OKカード記入、カップル発表

〈申込受付〉11月6日(月)までに氏名、年齢、性別、住所、電話番号を記入のうえ郵送、FAX、またはメール(タイトルに【こいこい能登申込】と明記)で下記までお申込みください。

☎ 生涯学習課

☎ 72-2510 FAX72-2393

shougaigakushuu@town.noto.lg.jp

「イカす会」に遊びに行こう!

〈期日〉10月8日(日)

〈時間〉午前10時～午後6時

〈場所〉県漁業協同組合小木支所

〈内容〉イカのつかみ取り、イカダレース、花火、模擬店ほか

■カラオケ大会出場者募集!

10月6日(金)の正午までにお申込みください。(先着15人)

定員に満たない場合は当日参加を受付けます。

☎ 商工観光課 ☎ 72-2505



イベント・講座

森林組合デー「林業まつり」

2日間にわたり開催します。両日とも先着50人に花のポット苗をプレゼントします。ぜひご来場ください。
 〈日時〉10月21日(出)・22日(回) 午前8時30分～午後4時30分 (2日目は午後3時30分まで)
 〈場所〉のと森林組合(穴水町)
 〈内容〉庭木・資材・農林水産物即売市、木工品販売、飲食コーナー、きのこの見分け方教室(販売)、林業教室、チェーンソー・下刈機引き取りサービスほか
 問のと森林組合 ☎ 0768-52-0316

自然学校設立記念シンポジウム

奥能登で「能登半島・里山海自然学校」が展開されることになりました。能登の貴重な自然財産を守り、環境配慮型の農林水産業の振興策を地域のみなさんと一緒に模索します。
 入場は無料ですので、ぜひご来場ください。
 〈日時〉10月9日(月) 午前10時～
 〈場所〉ラポルトすず(珠洲市飯田町)
 問 金沢大学「角間の里山自然学校」 ☎ 076-264-6698

家族としての関わり方を学ぶ

精神障害者の家族が病気や社会資源などについて知識や対応を学び、適切に対処できるようにするための教室を開きます。悩みや不安を少しでも和らげるために参加してみませんか。参加費は無料です。
 〈対象〉精神科に通院、入院している方のご家族

〈日程および場所〉
 10月6日(金)・27日(金) 能登北部保健福祉センター(輪島市)
 11月9日(水) 宇出津公民館
 11月29日(水) ピアサポート北のと(穴水町)
 ※時間は全て午後2時から4時まで
 〈内容〉精神科医による幻覚と妄想・向精神薬などについての講義、相談支援機関の活用についてなど
 〈申込受付〉参加希望者は事前に下記までお申込みください。
 問 県能登北部保健福祉センター ☎ 0768-22-2011

募集

看護師採用候補者試験

〈採用予定人数および職種〉
 看護師 12人程度 公立宇出津総合病院における看護業務など
 〈受験資格〉昭和31年4月2日以降に生まれた方で、現に看護師の免許を有する方、または平成19年4月末日までに免許取得見込の方
 〈試験日時〉12月28日(木)までの期間中(午前8時30分～午後5時、土・日曜日、祝日は除く)に随時受付し試験日時を決定
 〈試験場所〉公立宇出津総合病院
 〈試験方法〉作文、面接、書類審査
 〈合格発表〉試験後速やかに通知
 〈合格から採用まで〉勤務が可能の日から随時採用とすることができます。
 〈申込受付〉総務課または公立宇出津総合病院にある受験申込書に必要事項を記入のうえ、履歴書および看護師免許の写し(看護学校等卒業見込書可)を添えて総務課に提出してください。
 問 総務課 ☎ 62-8510 または 公立宇出津総合病院 ☎ 62-1311

町営住宅入居者募集

次のとおり、町営住宅入居者を募集します。
 〈募集期間〉10月2日(月)～16日(月)
 〈対象住宅〉
 ①さくら団地 2戸(3LDK・柳田)
 ②桜木住宅 1戸(2DK・鶴川)
 〈家賃〉①月額3万円②所得により決定
 〈入居資格〉
 ・能登町に住所を有する方(予定者を含む)
 ・住宅に困窮している方
 ・町税などの滞納がない方
 ・収入基準
 ①所得月額が20万円以上
 ②所得月額が20万円以下
 ※単身の方はご遠慮いただくことがあります
 問 建設課 ☎ 76-8304

ブルーベリーを作りますか?

1戸当たり50本以上、200本以内の栽培を希望される方を募集します。興味のある方は、ぜひお問い合わせください。
 〈経費〉1本当たり約5,000円～5,500円
 〈申込期限〉11月20日(月)
 問 やなぎだブルーベリー生産組合事務局(モデル農場内) ☎ 76-0014



ラプロで出来るこんな体験

■ペアタッチセラピー(先着10人)
 気持ち良く肌にふれるコミュニケーション体験。親子、友だちなど2人ペアでご参加ください。
 〈日時〉10月21日(出) 午後2時～
 〈場所〉ラプロ恋路 1階ロビー
 〈参加料〉1組:1,000円
 〈申込期限〉10月19日(水)
 ■たこすかし漁体験
 この時期にしかできない伝統漁法の「たこすかし」を体験しよう。
 〈期間〉10月末まで
 〈時間〉午後3時～5時
 〈参加料〉1,000円(ラプロ恋路入浴代含む)
 〈申込受付〉体験を希望する日の1週間前までにご予約ください。
 問 ラプロ恋路 ☎ 72-1234



あなたもまちづくりプランナー

〈期間〉10月13日(金)～15日(日)
 〈対象〉大学生・社会人などで地元が好きな人
 〈会場〉国立能登青少年交流の家(羽咋市)
 〈内容〉地域の活性化を目指し、実践しているプログラムを体験します。
 〈参加費〉5,000円
 〈申込期限〉10月6日(金)
 問 国立能登青少年交流の家 室橋 ☎ 0767-22-3123

能登空港イベント案内

親子ペットボトルロケット打ち上げ大会

〈日時〉10月21日(出) 午前10時受付
 〈場所〉能登空港ターミナルビル4階
 〈対象〉小学生50人(3年生以下は保護者と一緒にご参加ください)
 〈申込受付〉10月10日(火)までに各小学校の担任の先生に申し込んでください。

フリーマーケットに出品しませんか?

〈日時〉10月22日(日) 午前10時～午後3時
 〈場所〉能登空港 多目的広場
 〈出品可能な物〉衣類、雑貨、おもちゃ、リサイクル品、古道具、古美術品など(食品、危険物のほか公序良俗に反するものは出品できません)
 〈申込受付〉はがきに氏名、住所、電話番号、品目を記入し10月17日(火)までに下記まで送付してください。(FAXでも可)

能登空港地物市が開催されます

〈日時〉10月29日(日) 午前9時～午後2時
 〈場所〉能登空港 多目的広場
 〈販売品目〉奥能登地区の農林水産物
 問 〒929-2392 輪島市三井町洲衛10-11-1 能登空港ターミナルビル4階 能登空港利用促進協議会 ☎ 0768-26-2303 FAX 0768-26-2305

航空祭2006においでよ!

〈日時〉10月7日(出)・8日(回)・9日(祝)
 〈場所〉日本航空学園輪島校
 〈内容〉生徒による編隊飛行、ダンス、吹奏楽、太鼓隊アトラクション、ミス日本来場、航空機展示、模擬店ほか
 問 日本航空学園輪島校 ☎ 0768-26-2255

「はかり」は大切な道具、検査を忘れずに。

商取引、証明などに使用する「はかり」は、計量法に基づく定期検査を2年に1回受けなければなりません。次の日程で定期検査が実施されますので必ず受検しましょう。
 問 商工観光課 ☎ 72-2505

| 日 時 | 対象区域 | 検査会場 |
|------------------|-----------------|----------|
| 16日(月) | 柳田地区 | 柳田体育館 |
| 17日(火) | 小木中学校校下 高倉地区 | 小木支所 |
| 18日(水) | 松波中学校校下 | 内浦福祉センター |
| 19日(木) | 鶴川・瑞穂地区 | 鶴川支所 |
| 20日(金) 23日(月) | 宇出津・神野地区 | 能都庁舎 |

こんなときは給付を受けられます。

☎ 町民課保険係 ☎ 72-2501

出産育児一時金

被保険者が出産したときに支給されます（10月から30万円が35万円に増額されました）。
妊娠12週（85日）以降であれば、死産・流産でも支給されます。



※ほかの健康保険から出産育児一時金が支給される場合は、国民健康保険からは支給されません。

葬祭費

被保険者が亡くなったとき、その葬祭を行った人に5万円が支給されます。



移送費

重病者の転院など医師が必要と認められた移送に限り、申請して移送費として支給されます。



療養費

次のような場合は、いったん全額が自己負担となりますが、その後役場窓口へ申請し、審査決定すれば、一部の自己負担分を除いた額が払い戻されます。

- ① やむを得ず保険証を持たずに治療を受けたとき
- ② コルセットなど補装具代を支払ったとき（医師が認めた場合）
- ③ 手術などで輸血に用いた生血代（医師が認めた場合）



④ 海外渡航中に治療を受けたとき（治療内容や医療費などの証明書が必要）

※医療処置が適切であったか審査されますので、申請から支給まで2〜3カ月かかります。審査の結果、支給されない場合もあります。

人間ドックの助成

国民健康保険に加入されている30歳以上の方が対象です。「人間ドック」費用の7割（上限5万円）が助成されます。

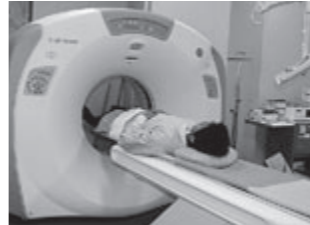

次の場合は入院前の申請が必要です

入院時の食事代

国民健康保険加入の方で、住民税非課税世帯の人は、入院

時の食事療養費の標準負担額が減額されます。

※該当の方は、必ず入院する前に役場窓口へ申請してください。

申請により、「標準負担額減額認定証」または「限度額適用・標準負担額減額認定証」が交付されます。



就学前のお子さんの医療費を助成します

乳幼児医療費

能登町に住所のある0歳〜満6歳就学前までの乳幼児が対象です。

通院・入院の医療費保険適用分を申請により全額給付します。



※申請期間は、医療を受けた日の翌月から2年間です。

県少年相撲奥能登地区大会 (8/20)

〈団体〉3位 能登町相撲教室A
〈個人1年〉2位 藪下 仁 (小木小)
3位 板谷大斗 (小木小)
〈個人2年〉3位 坂口柁起 (松波小)
〈個人3年〉2位 桑村颯汰 (松波小)
3位 木谷 匠 (松波小)
〈個人5年〉優勝 橋本修弥 (宇出津小)
〈個人6年〉3位 中平竜至 (松波小)

県少年相撲選手権大会 (9/10)

〈団体〉3位 能登町相撲教室A
〈個人5年〉2位 橋本修弥 (宇出津小)

中能登カップ (9/2・3)
優勝 内浦ミニバスケットボール教室

能登ロマンズカップ (9/9・10)
優勝 内浦ミニバスケットボール教室
2位 小木ミニバスケットボール教室



優勝した内浦ミニバスケットボール教室のメンバー

■能都中学校■

北信越中学校ソフトテニス大会 (8/8・9)
〈女子団体〉優勝
〈女子個人〉優勝 二田早智子・小谷内良華組 5位 佐々木真子・岩本紗緒里組

全国中学校ソフトテニス大会 (8/18)
〈女子個人〉2位 二田早智子・小谷内良華組

県中学校ソフトテニス選手権大会 (8/26~28)
〈女子団体〉優勝
〈女子個人〉優勝 二田早智子・佐々木真子組 3位 山田理香子・谷内萌組

■鶺鴒中学校■

全国中学校ソフトテニス大会 (8/17~19)
〈男子団体〉3位

県中学校ソフトテニス選手権大会 (8/26~28)
〈男子団体〉優勝 鶺鴒川A 2位 鶺鴒川B
〈男子個人〉2位 寺下光平・清水基善組 3位 夏畑敬之・中田大雅組
3位 元 成海・浜高彰仁組
〈女子団体の部〉3位

方（学生は除く）で、心身ともに健康で競技に支障のない方

〈参加料〉1チーム：1,500円
〈競技方法〉4人1チームで交代は随時認め、変則リーグで競技を行う
〈申込期限〉10月12日(木)

☎ 内浦体育館 ☎ 72-0200 FAX 72-0220

柳田植物公園子ビッコ駅伝大会

〈日時〉10月21日(出午前8時より受付午前10時スタート（雨天決行）)
〈場所〉公園内特設コース
〈対象〉健康で快走できる小学生
〈チーム編成〉監督1人、コーチ1人、選手5人、補欠2人で男女は問わない
〈競技方法〉5人1チームとし、1周2.2kmの周回コースをたすきでリレーする
〈参加費〉1チーム：2,000円（参加費は現金または口座振込で納入ください）

■振込先：おおぞら農業協同組合柳田支店（普）5868701 柳田植物公園子ビッコ駅伝大会事務局

〈申込受付〉事前に健康診断を受け「参加申込書兼誓約書」に必要な事項を記入してお申込みください。

〈申込期限〉10月10日(火)必着

☎ 町陸上競技協会 干場広規まで

柳田上町 8-348-1 ☎ 76-0633

能登町6人制バレーボール大会

〈期間〉■内浦会場 10月25日(水)から毎週水・金曜日 ■能都会場 11月16日(木)から毎週火・木曜日
〈時間〉午後7時〜
〈場所〉内浦体育館 能都体育館
〈参加資格〉能登町に在住または勤務する方（同会場での重複登録は不可）
〈試合方法〉リーグ戦方式、1セット25点先取ラリーポイント制3セットマッチ
〈参加料〉1チーム：3,000円（保険料ほか）
〈申込期限〉内浦会場は10月18日(水)、能都会場は11月9日(木)までに各体育館までお申込みください。

※柳田地区は1月に開催予定

☎ 町バレーボール協会 出村 ☎ 62-1855

スポーツ結果

北信越相撲選手権大会 (8/27)

〈個人大学・一般〉優勝 坂下昭徳

能登町民ソフトボール大会 (8/27)

優勝 喜組 2位 俺っちゃん 3位 フレンズ 敢闘賞 NNB



スポーツのススメ

神和住 純杯インジョイテニスフェスティバル`06

元プロテニスプレーヤーのプレーをぜひ生で観戦してください。

〈期日〉10月8日(日)・9日(祝)

〈場所〉能都健民テニスコート

のじぎく国体に能登町選手団が出場

国民体育大会秋季大会（兵庫県）に、能登町から5種目の競技に15人の選手と監督1人が出場します。選手のみ皆さんの健闘を心からお祈りします。

第1回奥能登体育大会

合併後初めての奥能登体育大会が能登町を主会場に開催されます。町民のみなさんの応援をお願いします。

〈期日〉10月29日(日)

| 種目 | 区分 | 会場 |
|----------|--------------|---------------------|
| 開会式 | | 内浦体育館 |
| 陸上 | 男女 | 内浦陸上競技場(10/15) |
| 水泳 | 男女 | 輪島市「サンブルル」 |
| 軟式野球 | 男子 | 内浦野球場 |
| ソフトテニス | 男女 | WAVEのと(雨天中止) |
| テニス | 男女 | 松陵中学校テニスコート |
| バレーボール | 一般男女 壮年男女 | 柳田体育館 柳田小学校体育館 |
| バスケットボール | 男女 | 輪島市門前健民体育館(10/15) |
| 卓球 | 男女 | 内浦体育館 |
| 剣道 | 男子 | 緑丘中学校体育館 |
| 柔道 | 男子 | 能都中学校 雄志館 |
| 相撲 | 男子 | 松波中学校屋内相撲場 |
| バドミントン | 男女 | 珠洲市健民体育館(10/15) |
| ソフトボール | 男女 | 能登青翔高校グラウンド |
| サッカー | 男子 | 内浦陸上競技場 |
| クレー射撃 | 男子 | 加賀市散弾銃射撃場(10/21) |
| ゲートボール | 一般男女 壮年男女 | 能登三郷ゲートボール場 |
| ゴルフ | 男女 | ザ・カントリークラブ能登(10/28) |
| グラウンドゴルフ | 男女 | 藤波運動公園多目的広場 |

能登町インドアカ大会

〈期間〉10月16日(月)〜11月16日(木)までの毎週月・木曜日

〈時間〉午後7時〜9時

〈場所〉内浦体育館

〈対象〉能登町に在住または勤務する

※大会案内や結果は、主催者、学校、スポーツ少年団などからの報告により掲載しています。

能登消防署 ☎62-0492
 柳田分署 ☎76-0085
 内浦分署 ☎72-0282

トンネル内の非常事態に備えて

北 河内ダムの付替県道と五十里地区と北河内地区を結ぶ北河内トンネル内で、9月6日に交通事故を想定した訓練が実施されました。訓練には、道路を管理する県営能登土木総合事務所や、県北河内ダム建設事務所、能登警察署、能登消防署柳田分署などの関係者合わせて40人が参加しました。



トンネル内の事故現場に向かう救助隊員

この訓練は、災害応急活動の技能を高めるとともに、応急対策の迅速、的確化を目的としており、「トンネル内で車両衝突事故が発生し、負傷者が1人、火災の恐れがある」とこの想定で、通報、情報伝達、避難誘導、救急救助および消火訓練が実施されました。

トンネル内の災害発生通報装置と非常電話による関係機関への情報の伝達から始まり、救助隊による事故車内からの傷病者の救出、救急隊による応急処置後の搬送、消防タンク車による消火活動の訓練が真剣に行われました。

★トンネル内で非常事態が発生したら：

- ① ハザードランプをつけ後続車に合図
- ② 非常駐車帯に車を入れる
- ③ やむを得ず車線上に停車した場合、停止表示板を置き、車線上に止まっていることが後続車に分かるようにする
- ④ 非常電話で通報し、管制室の指示に従う
- ⑤ 同乗者も車から降りて、非常駐車帯・非常口などの安全な場所に避難する

国民年金はのし

あなたは第○号被保険者ですか



■年金の種類

- 第1号被保険者**
 (20歳～60歳未満)
- ・自営業者(農業・商工業)およびその配偶者
 - ・学生
 - ・失業者

■第2号被保険者

- (就職時70歳未満)
- ・厚生年金、共済組合に加入している人

■第3号被保険者

- (20歳～60歳)
- ・厚生年金保険、共済組合加入者の扶養家族になっている配偶者(保険料は配偶者の加入している年金制度全体で負担します)



■こんな場合は届出をしましょう

- 60歳未満の方で、
- ・会社を退職したとき
 - ・厚生年金共済組合に加入したとき
 - ・住所や氏名が変わったとき
 - ・サフリーマンの夫の扶養でなくなったとき

■国民年金を請求するとき

- ・年金を受給している人の住所が変わったとき
- ・年金を受給している人が死亡したとき

■保険料の納付期限

- ・保険料を納め忘れた場合は、2年までさかのぼり納めることができます。
- ・申請免除、学生・若年者の特例納付は10年まで「追納」できます。

■任意加入ができます

60歳以上65歳未満の人で年金を受けるための資格期間が足りない人は、希望すれば国民年金に加入できます。

問 町民課年金係 ☎72-25001
 能都サービス課 ☎62-85000
 柳田サービス課 ☎76-83000

| 入札結果 | | | | 平成18年8月16日～9月15日 | | | |
|--|--------------|-------------|--------------|---|-----|------------|-------------|
| 件名 | 場所 | 落札額(円) | 落札業者 | 件名 | 場所 | 落札額(円) | 落札業者 |
| 【学校教育課：2件】 | | | | 【消防：2件】 | | | |
| 宇出津小学校吹付石綿除去工事 | 宇出津 | 5,051,600 | 南大山商店 | 鶴川分団車庫サイレン設置工事 | 鶴川 | 2,080,000 | 能登通信建設㈱ |
| 能都・鶴川・柳田中学校吹付石綿除去工事 | 藤波・鶴川・柳田 | 17,294,000 | 南大山商店 | 消防設備整備事業(松波分団ポンプ車) | 松波 | 17,100,000 | 長野ポンツ(株) |
| 【下水道課：11件】 | | | | 【水産都市整備室：1件】 | | | |
| 公共下水道事業(宇出津処理区)下水道舗装本復旧工事その3(大棚木地内) | 宇出津 | 16,000,000 | 北川ヒューテック(株) | 街なみ環境整備事業 道路7号線整備工事 | 宇出津 | 10,070,000 | ㈱アイ・アイ・ティ |
| 公共下水道事業(宇出津処理区)下水道舗装本復旧工事その4(間島地内) | 藤波 | 10,200,000 | 丸建道路(株) | 【水道課：9件】 | | | |
| 公共下水道事業(松波処理区)管渠築造工事その2 | 松波 | 35,700,000 | ㈱西中建設 | 石綿セメント管更新事業 上地内舗装本復旧工事 | 上 | 2,450,000 | 島屋建設(株) |
| 公共下水道事業(小木処理区)管渠築造工事その3 | 小木 | 17,000,000 | 興信工業(株) | 当目地区給水管布設替工事 | 当目 | 2,030,000 | 柳田建設(株) |
| 農業集落排水事業瑞穂地区管路工事(山田1工区) | 山田 | 42,800,000 | 森尹建設(株) | 松波処理区公共下水道事業に伴う配水管布設替工事その1 | 松波 | 1,860,000 | 南千司 |
| 農業集落排水事業瑞穂地区管路工事(山田2工区) | 山田 | 41,800,000 | ㈱共立建設 | 野田地内(1工区)給水管布設替工事 | 柳田 | 5,250,000 | 鈴平建設(株) |
| 小浦地区漁業集落環境整備管路工事 羽根4工区 | 羽根 | 16,750,000 | 鈴平建設(株) | 漆原地内減圧弁・流量計設置工事 | 宇出津 | 3,520,000 | 水元配管 |
| 小浦地区漁業集落環境整備管路工事 羽根5工区 | 羽根 | 2,780,000 | ㈱大西建設 | 配水管布設工事(野田地内)2工区 | 柳田 | 18,700,000 | 北能産業(株) |
| 公共下水道事業(小木処理区)中継ポンプ設置工事 | 市之瀬 | 5,650,000 | 荏原商事(株)金沢支店 | 当目機械電気設備工事 | 当目 | 23,800,000 | ㈱柿本商会 |
| 公共下水道事業(宇出津処理区)下水道舗装本復旧工事その5(城野町・城山地内) | 宇出津 | 18,500,000 | 丸建道路(株) | 松波処理区公共下水道事業に伴う配水管布設替工事その2 | 松波 | 7,060,000 | 椿原工業 |
| 公共下水道事業(宇出津処理区)下水道舗装本復旧工事その6(大棚木地内) | 宇出津 | 17,400,000 | 北川ヒューテック(株) | 石綿セメント管更新事業 城山地内配水管布設替工事 | 宇出津 | 8,630,000 | 水本設備 |
| 【建設課：3件】 | | | | 【総務課：1件】 | | | |
| 町道天坂1号線 道路改良工事 | 天坂 | 45,800,000 | 鈴平建設(株) | 防災行政告知整備事業 屋外拡声設置工事 | 内浦 | 86,500,000 | 日本電気(株)北陸支社 |
| 能登町住宅基本調査業務委託 | 町内 | 1,950,000 | ㈱ヒューネット | 【農林課：3件】 | | | |
| 町道藤波5号線 側溝改修工事 | 藤波 | 2,160,000 | 南木村建設 | 林道赤畑線開設工事 | 当目 | 25,000,000 | 南渡瀬建設 |
| 【広報情報推進課：2件】 | | | | 林道宮地線土質調査委託業務 | 宮地 | 1,000,000 | 興信工業(株) |
| 農村振興情報基盤整備事業 能都・内浦地区伝送路工事 | 松波・秋吉・不動寺・白丸 | 251,000,000 | 富士通(株)北陸営業本部 | 林道宮地線測量・設計委託業務 | 宮地 | 3,000,000 | 日本海測量(株) |
| 地域情報通信基盤整備推進交付金伝送路工事 | 松波・秋吉・白丸 | 105,000,000 | 富士通(株)北陸営業本部 | ※入札結果の件名は一部省略してあります。落札額には消費税相当額は含まれていません。 | | | |

安心安全まちづくり

全国地域安全運動 10月11日(水)～20日(金)まで

あいさつで つなごう人の和 防犯の輪
 ～みんなでつくろう 安心の街～

この運動は、地域住民・自治体・民間ボランティアなどと警察が協力して「犯罪や事故のない、安全で安心して暮らせる地域社会の実現」を図る目的で実施されるものです。

今すぐできる防犯活動

- ☞ 外出の際は短時間でも必ず戸締まりをしましょう
- ☞ 普段から近所同士で声を掛け合しましょう
- ☞ 車内に貴重品、現金、免許証、かばんなどを放置しないようにしましょう
- ☞ 車を離れるときは、窓を閉め、キーを抜き必ずドアロックをしましょう
- ☞ 自転車は二重に鍵を掛けましょう

飲酒運転 絶対に許すな!!

- ▶ 飲んだら絶対ハンドルを握らない!!
 - ▶ あなたは、一杯のお酒を人生のすべてと引き換えるのですか!?
 - ▶ その一杯で、すべてを失う!!
- ※同乗者も運転手と同様に厳しく処罰されます。

能登警察署
 能登交通安全協会
 能登防犯協会
 ☎62-1334

図書館



中央図書館 (宇出津公民館内)
☎ 62-13458

今日のオズブナー!



安倍晋三 ■美しい国へ

「戦う政治家」とは、こころで国家のため国民のために批判を恐れず行動する政治家のことである。わたしは、つねに戦う政治家でありたい。

Chaco ■君がくれたもの

切なくて、苦しいけれど明らかに『カゲ』の真実。「天使がくれたもの」シリーズ第4弾最終章。

10月の新刊 ◆一般図書

- ・ 下北サンデーズ 石田衣良
- ・ 人間のけじめ 上坂冬子
- ・ 屋久島ジューソウ 森 絵都
- ・ 石の庭園 モリー・モイナハン 小島英記
- ・ 男の晩節 小島英記
- ・ 人生の旅をゆく よしもとばなな
- ・ 志ん生の、文楽的 平岡正明
- ・ 夏と夜と 鈴木清剛
- ・ 東山殿御庭 朝松 健
- ・ 栗林忠道 硫黄島からの手紙 栗林忠道
- ・ 憲法改正序曲 岡田直樹
- ・ よつちゃんの夜 前川 梓
- ・ お母さん、ごめんね 阿佐見玲子

- ★おはなし会 14日(土)、18日(水) 午後2時30分
- ★おはなし勉強会 15日(日) 午後1時30分
- ★おはなし学習会 18日(水) 午後7時30分
- ★読書会 25日(水) 午後1時30分
- ★開館時間 水曜日 午前9時～午後5時
- ★休館日 月曜日、火曜日、祝日、月末(図書整理日)

児童館 70周年 行事案内



★こどもみらいセンター

☎ 62-1503

- 6日(金) 10:30 子育て支援ルーム ぴよぴよタイム
- 7日(土) 秋の遠足 (小学生以上)
- 13日(金) 10:30 子育て支援ルーム (保育室あり) ママのためのクッキング
- 14日(土) 13:30 トランプ大会 (小学生以上)
- 20日(金) 10:30 子育て支援ルーム ぴよぴよタイム
- 27日(金) 10:30 子育て支援ルーム 身体測定
- 28日(土) 13:30 親子レクリエーション大会
- 29日(日) 13:30 こどもクッキング (小学生以上)



宇出津敬老会での「やっちゃ連」

- ◆開館時間 午前9時15分～午後5時30分
- ◆休館日 月曜日、第3日曜日

★まつなみキッズセンター

☎ 72-0269

- 4日(水) 15:00 あっぶるくらぶ 「ふれあいレクリエーションタイム」
- 7日(土) 14:00 読み聞かせ「ひまわり」
- 11日(水) 15:00 みのりの秋ミニお茶会
- 14日(土) 14:00 まつなみっ子学級「俳句」
- 18日(水) 15:00 あっぶるたいむ「オセロ大会」
- 21日(土) 10:00 こども生け花教室
- 21日(土) 14:00 読み聞かせ「ひまわり」
- ☆5日、12日、19日、26日(水)は育児で教室が行われず。

- ◆開館時間 午前10時～午後6時
- ◆休館日 日曜日、月曜日

女性がん検診(集団)のお知らせ

各地区で女性がん検診(集団)を実施します。女性がん検診は検査の精度やレントゲン被曝のリスクから2年に1回の受診となります。昨年受けた検診を確認してから受診してください。(事前の申込みは必要ありません)

■子宮がん検診

〈対象〉20歳以上の方 〈料金〉500円

■乳・甲状腺がん検診

〈対象〉40歳以上の方 〈料金〉1,000円

| 検診日 | 会場 | 受付時間 |
|--------|----------------|-------------|
| 3日(火) | 鶴川公民館 | 13:30～14:30 |
| | 能都社会福祉会館(能都庁舎) | 18:00～19:00 |
| 4日(水) | 小木地区活性化センター | 13:30～14:30 |
| | | 18:00～19:00 |
| 5日(木) | 柳田山村開発センター | 13:30～14:30 |
| 15日(日) | 内浦福祉センター | 9:00～10:00 |
| 28日(土) | 笹ゆり荘 | 9:00～10:00 |
| 29日(日) | 能都社会福祉会館(能都庁舎) | 9:00～10:00 |
| 30日(月) | 高倉公民館 | 13:30～14:30 |

- ★骨密度検査も実施します(対象は20～69歳の女性で、かかとで検査を行います)
- ★10月末日まで町内医療機関で基本健康診査・女性がん検診を実施しています。
- ★詳細は9月の世帯配布チラシをご覧ください。

3～4カ月児健診・BCG接種

- 〈日 時〉10月12日(木) 13:10～13:30 (受付)
- 〈場 所〉能都庁舎 1階老人室
- 〈対象児〉平成18年6月生まれ
- 〈持ち物〉母子健康手帳、健診おたずね票、BCG予診票、バスタオル1枚、おむつ
- 〈担 当〉3～4カ月児健診：公立宇出津総合病院小児科医師 BCG接種：千間医師

3歳児健診

- 〈日 時〉10月26日(木) 13:10～13:30 (受付)
- 〈場 所〉能都庁舎 4階ホール
- 〈対象児〉平成15年7月～8月生まれ
- 〈持ち物〉母子健康手帳、健診おたずね票①・②、採尿容器
- 〈担 当〉小児科医師・歯科医師・歯科衛生士・保健師・栄養士・保育士

予防接種法による65歳以上の方のインフルエンザ予防接種は11月から実施します

町内の医療機関(一部町外で接種できる医療機関もあります)で、65歳以上の方は、1,000円でインフルエンザ予防接種ができます。接種期間は11月1日から12月31日(医療機関年末診療終了日)までです。

詳しい内容は、11月の世帯配布チラシをご覧ください。

赤ちゃん相談

- 〈日 時〉10月19日(木) 9:30～10:00 (受付)
- 〈場 所〉柳田山村開発センター 1階和室
- 〈対象児〉満1歳未満のお子さん
- 〈ミニ講話〉「親子の遊び方を学ぼう」
- 〈持ち物〉母子健康手帳、バスタオル1枚、おむつ
- 〈担 当〉保育士・保健師・栄養士

ポリオ生ワクチン投与

- 〈日 時〉10月10日(火) 14:00～14:45 (受付)
- 〈場 所〉まつなみキッズセンター
- 〈担 当〉武田医師
- 〈対象児〉生後3カ月～90カ月でポリオワクチンを2回投与していないお子さん
- 〈持ち物〉母子健康手帳・予診票

宇出津総合病院だより ☎ 62-1311

<http://www.hospitalnet.jp/>
診療情報は、病院ホームページで確認できます。

■小児科専門外来

- 〈循環器〉10月3日(火) 14:00～16:00
- 〈小児神経〉10月24日(火) 14:00～16:00

編集後記

能登町が誕生して1年9カ月。9月には町民憲章、第1次総合計画が制定されました。少しずつ町が一つになっていき、そして力強く歩み始めていくような感覚を覚えます。

10年後の能登町に向けて立てられた大きな目標が、能登町総合計画です。まちづくりだけではなく、仕事や勉強、趣味などにも目標があるのとならないのでは、結果は大きく違ってきます。目標があるからこそ、人はがんばることができるし、時には我慢することもできるのではないのでしょうか。

「協働のまちづくり」を掲げるこの総合計画を実現するために、わたしたち町職員の強い意識はもちろん、町民のみなさんがまちづくりに参加できるようにしくみ作りが重要なのではないのでしょうか。まちづくりの主演は、この町に住んでいるみなさんです。自分たちが住みよい町、住み続けたい町を作りたいと思い、そのために何をすればよいのかを行政と共に考え、実行していくことができれば、きっとこの町はすばらしい町になります。

目標が大きくて漠然とするときは、目の前の出来ることから始めるものです。自分は「町の魅力を伝える広報、読んでもらえる広報」を作るという目標に向けて努力することで、少しでもまちづくりに貢献したいと思えます。政

「三度の飯より釣好き」で、なかなか会えない実家の父と、先日久しぶりに話すことができました。すると七尾市から父の昔の同僚の方が、ご夫婦で新米を持って来られました。「今日は風が強くて海に行けないからお家にいらっしゃるだろうと思って」とのこと。気の利いた心遣いに感心したのと同時に、まず相手を思いやる心の大切さを思い出すことができました。わたしも取材をお願いするときは、常に相手の気持ちが一番を考え、良い取材ができるように心掛けていきたいと思えます。 報

※個人情報保護のため、本人またはご家族の希望があったものを掲載しています

鶴野莉奈 雅之・恵
別宗洗哉 靖憲・いつみ
山本菜々美 彰・真樹子
上野紗更 誠治・朋子
武田大海 直久・忠江
千徳由奈 昭博・絹枝
嶋垣由愛 英和・麗子

松田かず子 小間生
猪平あや 上町
濱中とも系 宇出津
時長みの 時長
竹下あさ子 小垣
中田茂 宇出津

藤原ふつ 84歳 布脇山 82歳
辻口孫文 71歳 崎鹿山 71歳
河村弘子 47歳 合浦 62歳
蔭浦清隆 62歳 松波 82歳
柴田孝 49歳 真脇 62歳
濱正雄 82歳 小松 62歳
岡橋恭次 49歳 木脇 62歳
小坂イスエ 72歳 清丸 72歳
羽根政雄 77歳 白丸 77歳
寺尾みゆき 52歳 清丸 52歳
森下好博 85歳 小生 85歳
久保きくい 84歳 小生 84歳
橋藤一 84歳 小生 84歳
下長松 95歳 宇出津 95歳
佐賀辰雄 87歳 宇出津 87歳
藤波ふよ子 85歳 宇出津 85歳
宮野弘治 81歳 鶴川 81歳
段重春 72歳 笹川 72歳
東濱トキエ 73歳 鶴川 73歳
松田フジ子 69歳 越坂 69歳
吹上弘芳 66歳 越坂 66歳

以上、能登町社会福祉協議会へ

人口動態 平成18年9月1日現在

| | 先月との比較 | |
|--------|--------|-------|
| 人口(人) | 22,996 | (-24) |
| 男 | 10,827 | (-15) |
| 女 | 12,169 | (-9) |
| 世帯数(戸) | 8,176 | (+5) |

森下 治さん(白丸) 10万円
福祉発展のためとして能登町へ



うぶづいえ

| | | |
|------|---|------|
| こ | せ | き |
| の | ま | ど |
| 8/16 | ~ | 9/15 |

出生児 両親の名前 住所

高砂や

| | | |
|-------|-----|-----|
| 氏名 | 本籍 | 住所 |
| 藤井 誠 | 宇出津 | 宇出津 |
| 松岡美樹 | 宇出津 | 宇出津 |
| 三田陽一 | 小浦 | 小浦 |
| 益谷久美子 | 宇出津 | 小浦 |
| 浅山典久 | 清真 | 清真 |
| 重國信子 | 珠洲市 | 清真 |

宝くじ助成金で公民館に貸出用ビデオが
配備されました

このたび、能都地区と内浦地区の公民館に貸出用ビデオカメラが配備されました。このビデオカメラは、地域のみなさんに撮影していただいた映像を能登町有線テレビで放送することを目的に、(財)自治総合センターの宝くじ助成金の助成を受けて整備されました。

地域の行事や出来事を有線テレビで放送してみませんか？詳しくは最寄りの公民館にお問い合わせください。

※ 個人的な理由ではお貸しできません。
※ 柳田地区の公民館にはすでに貸出用ビデオカメラが配備されています。



カメラの使い方を確認する公民館職員のみなさん

のどネットTV 10月の番組案内

町のホットな情報! のどほっとらいん

| 放送時間 | 月~金 | 翌日 |
|------|------------|--------|
| | 18:30~(初回) | 6:35~ |
| | 19:30~ | 11:00~ |
| | 21:30~ | 12:30~ |
| | 23:30~ | |

・土曜日、祝祭日は前日分を再放送



特集番組! とくたくたいむ (提供番組) ★きらきらチャンネル (自主制作番組)

| 日 | 月 | 火 | 水 | 木 | 金 | 土 |
|----|----|----|------|----|----|----|
| 1 | 2 | 3 | 4 | 5 | 6 | 7 |
| 8 | 9 | 10 | 11 | 12 | 13 | 14 |
| 15 | 16 | 17 | 18 | 19 | 20 | 21 |
| 22 | 23 | 24 | 25 | 26 | 27 | 28 |
| 29 | 30 | 31 | 11/1 | 2 | 3 | 4 |

★2006ござれ祭り② 7日(出まで) 治友会の新舞踊、国重太鼓、よさこいステージ演舞など

★能登町祭り歳時記③ ~ 鶴川にわか祭・小木袖キリコ祭り・白丸曳山祭り~ 14日(出まで)

★文化燦々~柳田短歌会~ 「笹ゆり短歌会」「あじさい短歌会」の9月の作品を紹介 21日(出まで)

★野村の自由学校 「痛みのサイエンス」 28日(出まで)

★星空ろまん「レッツゴー! まんてん仮面 ~ 秋の夜空を散歩しよう~」 11月4日(出まで)

Ch 10月の見どころ

きらきら・とくたく放送時間

月~土曜日

① 10:00 (初回) ② 16:00 ③ 20:00 ④ 22:00

22日(午後8時15分) ★議会議員選挙開票生中継

10月22日(日)に執行予定の「能登町議会議員選挙」の開票速報を生中継でお送りします。

9日(月)~14日(土) ★能登町祭り歳時記③

〜鶴川にわか祭・小木袖キリコ祭り・白丸曳山祭り〜

能登町の代表的な祭りを紹介するシリーズ。秋祭り特集の今回は、8月24日の鶴川にわか祭り、9月16日の小木袖キリコ祭り、9月25日の白丸曳山祭りの模様をたっぷりとお送りします。

30日(月)~11月4日(土) ★星空ろまん「レッツゴー! まんてん仮面

〜秋の夜空を散歩しよう〜

宇宙の人気者、そして能登町のヒーロー、『まんてん仮面』が大活躍! 神出鬼没な彼、今回はどこに現れるのでしょうか?もしかしてあなたの近くかもしれませんよ...!?

★その他の番組: 6:00~ ラジオ体操、7:30~ まちむら NOW (金土日は休)、8:00~ 農政番組 (土日は休)、9:00~ のびのびかんたんみんな体操、9:30~ 里からの便り (金土日は休)、12:00~ J A 番組 (土日は休)、15:00~ のびのびかんたんみんな体操、18:00~ 園芸番組 (木金土日は休)

★「のどほっとらいん」はインターネットでも同時配信しています。能登町ホームページからご覧ください。

★番組と番組の間の時間には文字放送「テレビかわら版」でさまざまな情報をお伝えしています。